

SQL*Loader - (Parte 9): Volcar datos de las tablas de ORACLE a fichero de texto

by admin - martes, octubre 27, 2020

<https://dbandtech.com/sqlloader-parte-9-volcar-datos-de-las-tablas-de-oracle-a-fichero-de-texto/>

Volcar datos de las tablas de ORACLE a fichero de texto.

Utilización de SQL*Plus:

Para enviar los datos correspondientes a una tabla existente debemos escribir los siguientes parámetros en la consola de SQL*Plus o bien crear nuestro propio script.

Ejemplo:

Creamos con el block de notas un fichero en una ubicación del disco **C:\SQL_LOADER**, a este le vamos a agregar las siguientes líneas:

```
set heading off                ? No permite ver cabeceras
spool C:\SQL_LOADER\script_salida
.txt ? Ruta donde se creara el fichero txt con los datos
select * from emp;
                                ? Creacion de la select con los datos deseados
spool off
                                ? Cierra la cola de envio guardamos el fichero
                                con el nombre script_salida con
                                n la extension.
                                SQL Desde la linea de comando
                                de SQL*Plus
                                escribimos lo siguiente
SQL> @C:\SQL_LOADER\script_salida.sql
```

Automáticamente se creará el fichero de salida en formato txt con los datos solicitados algunos parámetros que también pueden utilizarse:

```
LIN[ESIZE] {150|n}
? cantidad de caracteres antes de hacer salto de linea.
PAGES[IZE] {14|n} ? cantidad de lineas por pagina.
SET TERM OFF      ? No mostrara el resultado por pantalla.
```

Utilizacion de herramientas Graficas: KEEP TOOL 9

Instalacion muy sencilla

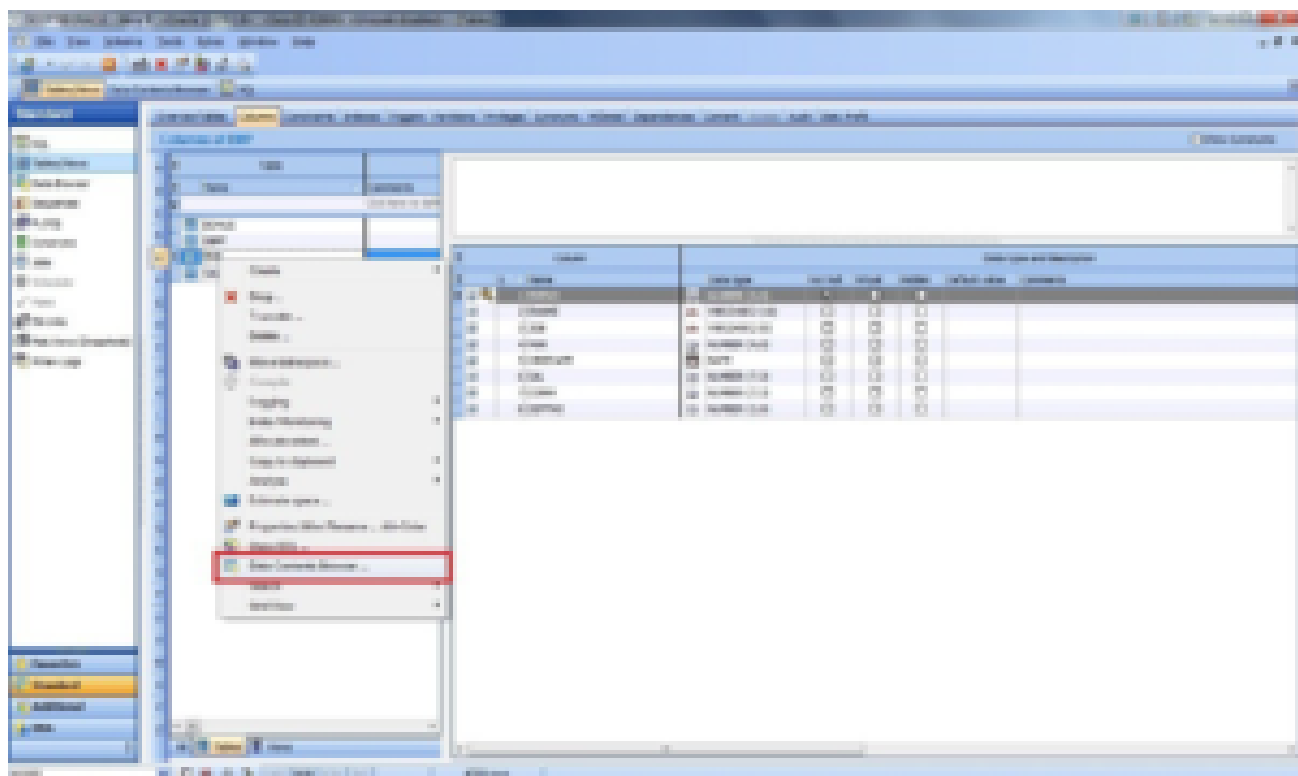
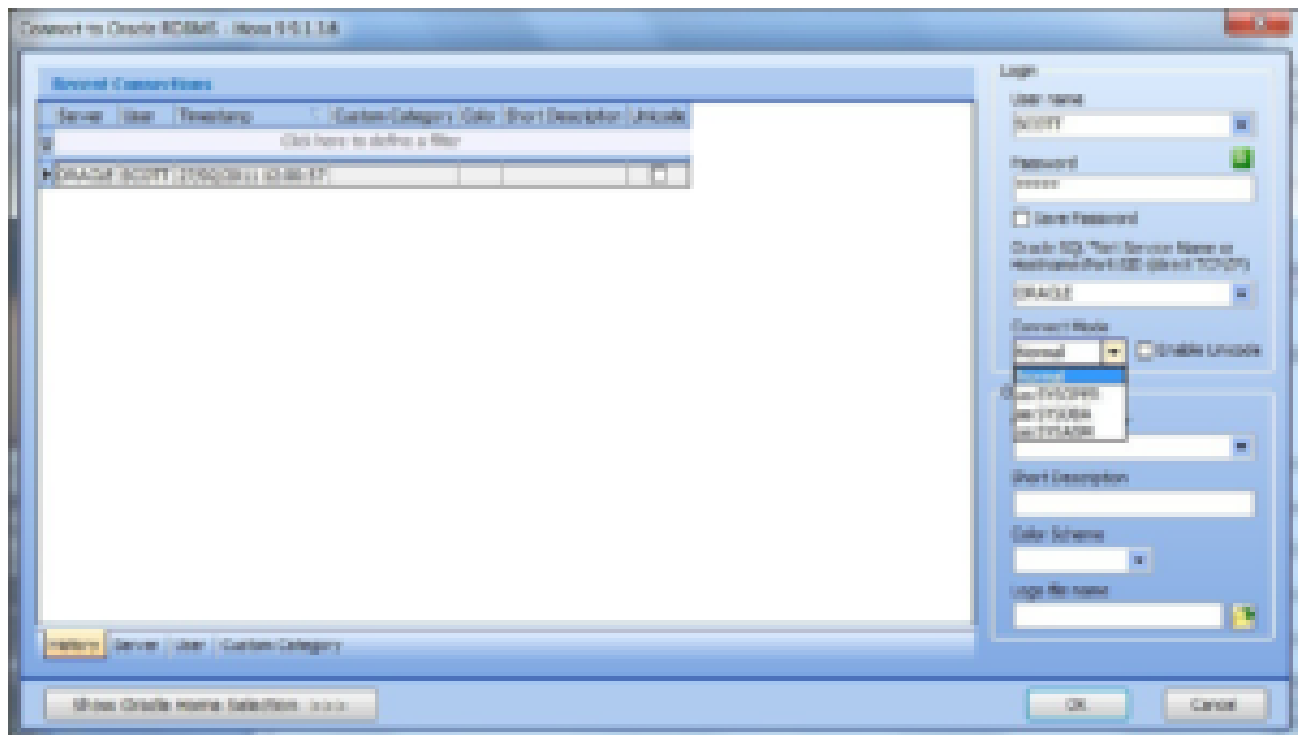

SQL Filter:

Grid View Record View Text View Diagram View Tree View

EMPNO	ENAME	JOB	MGR	HIREDATE	SAL	COMM	DEPTNO
	Click here to define a filter						
7369	SMITH	CLERK	7369	17/12/1980 0:00:00	800,00		20
7369	ALLEN	SALESMAN	7369	20/02/1981 0:00:00	1.600,00	300,00	30
7511	WARD	SALESMAN	7369	21/02/1981 0:00:00	1.250,00	500,00	30
7566	JONES	MANAGER	7369	01/09/1981 0:00:00	2.875,00		30
7544	MARTIN	SALESMAN	7369	28/04/1981 0:00:00	1.250,00	1.400,00	30
7688	BLAKE	MANAGER	7369	01/05/1981 0:00:00	2.850,00		30
7782	CLARK	MANAGER	7369	09/06/1981 0:00:00	2.450,00		30
7788	SCOTT	ANALYST	7566	19/04/1987 0:00:00	3.000,00		30
7839	KING	PRESIDENT		17/11/1981 0:00:00	5.000,00		30
7844	TURNER	SALESMAN	7369	08/09/1981 0:00:00	1.200,00	0,00	30
7876	ADAMS	CLERK	7369	23/05/1987 0:00:00	1.200,00		30
7900	JAMES	CLERK	7369	03/12/1981 0:00:00	950,00		30
7902	FORD	ANALYST	7566	03/12/1981 0:00:00	3.000,00		30
7934	MILLER	CLERK	7369	23/01/1982 0:00:00	1.200,00		30

Close EMP

- First
- Previous
- Next
- Last
- Insert
- Insert-Copy
- Delete
- Edit
- Print
- Cancel
- Filter By Selection
- Go to master table
- Go to detail table
- Number as MS-Windows color ...
- Report ...
- Excel Export
- XML Export ...
- Export Wizard ...
- Import Wizard ...
- Create INSERT Script ...
- Create UPDATE Script ...
- Data View

82 / 14 rows

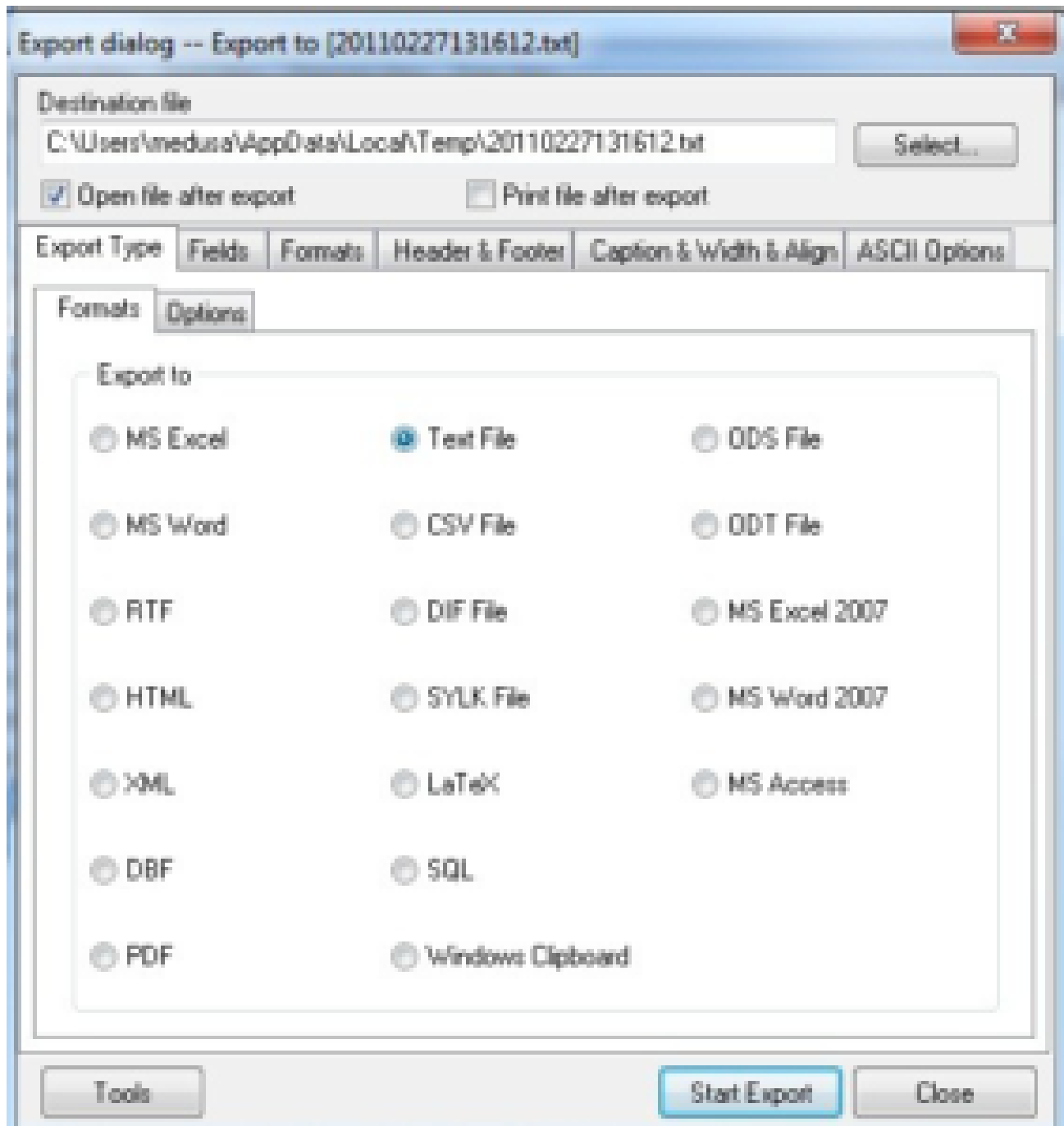

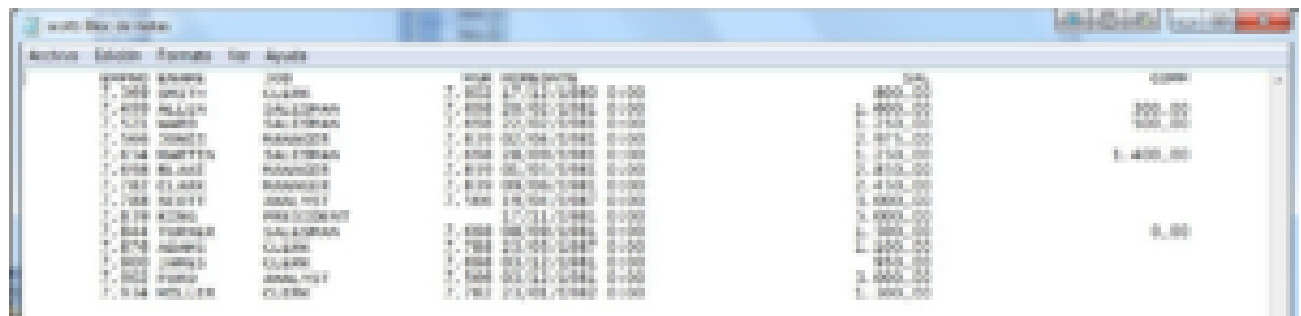
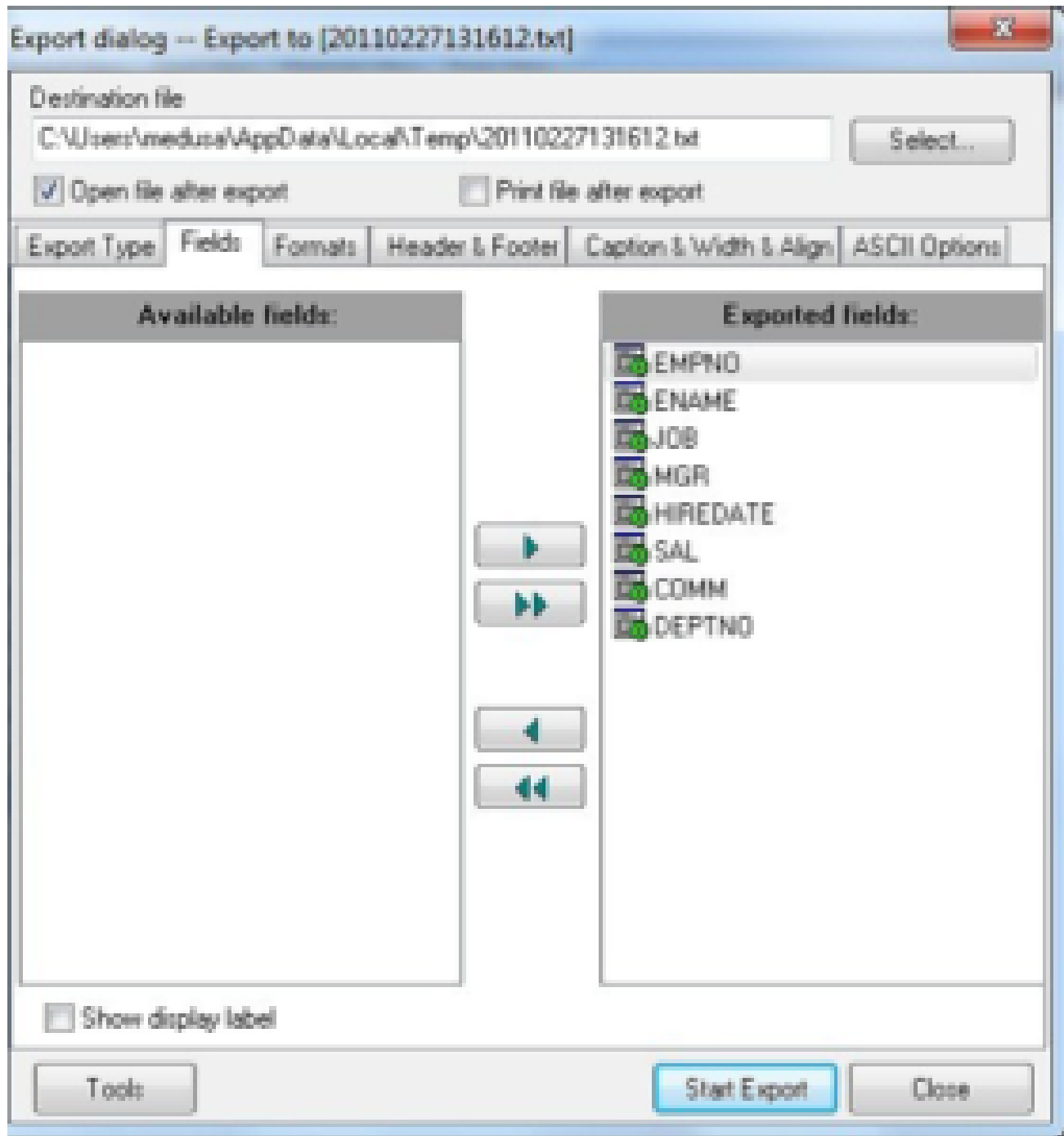

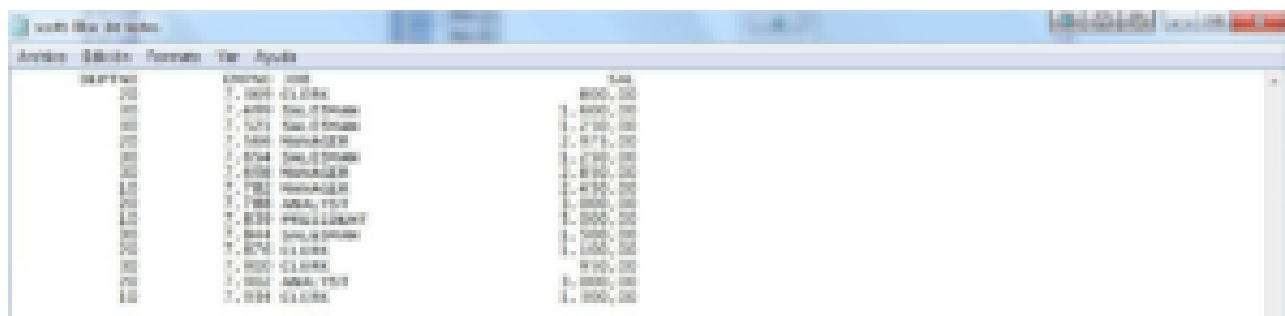

Formato PDF

DEPTNO	EMPNO	JOB	SAL
20	7.369	CLERK	800,00
30	7.499	SALESMAN	1.600,00
30	7.521	SALESMAN	1.250,00
20	7.566	MANAGER	2.975,00
30	7.654	SALESMAN	1.250,00

